

**ตารางแสดงวงเงินงบประมาณที่ได้รับจัดสรรและราคากลางในการจัดซื้อจัดจ้าง  
งานก่อสร้าง**

๑. ชื่อโครงการ โครงการก่อสร้างถนน คสล.จากบ้านนายสุทธิพันธ์ อินทร์แก้วถึงแยกกุดโง้ง-นาฝาย บ้านกุดโง้งหมู่ ๓  
๒. หน่วยงานเจ้าของโครงการ กองช่าง เทศบาลตำบลหนองโน  
๓. วงเงินงบประมาณที่ได้รับจัดสรร ๑๘๘,๐๐๐ บาท (หนึ่งแสนแปดหมื่นแปดพันบาทถ้วน)

**๔. ลักษณะงาน**

โดยสังเขป โครงการก่อสร้างถนน คสล. จากบ้านนายยา เพชรก้อน-บ้านนายพุด คงคาเรือน บ้านกุดโง้ง หมู่ที่ ๓ กว้าง ๓ เมตร ยาว ๙๕.๕๐ เมตร หนาเฉลี่ย ๐.๑๕ เมตรพื้นที่ไม่น้อยกว่า ๒๘๖.๕๐ ตารางเมตร พร้อมลงลูกรังใหญ่ ทางกว้าง ๐.๕๐ เมตร หนา ๐.๑๕ เมตร(หรือตามสภาพ) รายละเอียดตามแบบแปลนที่ เทศบาลตำบลหนองโน กำหนด

๕. ราคากลางคำนวณ ณ วันที่ ๒๗ มีนาคม ๒๕๖๙ เป็นเงินจำนวน ๑๘๘,๐๐๐ บาท

**๖. แหล่งที่มาของราคากลาง (ราคาอ้างอิง)**

- (๑) บัญชีประมาณการราคากลาง
- (๒) ตารางวงเงินงบประมาณ
- (๓) แบบแสดงรายการปริมาณงานและราคา(แบบ ปร.๔)
- (๔) แบบสรุป ค่าก่อสร้าง (แบบ ปร.๕)

**๗. รายชื่อคณะกรรมการกำหนดราคากลาง**

๗.๑ นายหทัยเทพ ภูห้องเพชร	ตำแหน่ง ปลัดเทศบาลตำบลหนองโน	ประธานกรรมการ
๗.๒ นางพรวิไล สละ	ตำแหน่ง ผู้อำนวยการกองคลัง	กรรมการ
๗.๓ นางสาวอุไรวรรณ มูลสมบัติ	ตำแหน่ง ผู้อำนวยการกองการศึกษา	กรรมการ
๗.๔ นายไพรัตน์ ป้องเรือ	ตำแหน่ง นักวิชาการศึกษาชำนาญการ	กรรมการ
๗.๕ นายวิทยา แก้วสมบัติ	ตำแหน่ง นายช่างโยธาชำนาญงาน	กรรมการ

(นายเลิศศักดิ์ คำมูล)  
นายกเทศมนตรีตำบลหนองโน

## สรุปผลการประมาณราคาก่อสร้าง

ส่วนราชการ เทศบาลตำบลหนองโน กรมส่งเสริมการปกครองท้องถิ่น กระทรวงมหาดไทย

ประเภท งานก่อสร้างทาง (ถนนคอนกรีตเสริมเหล็ก)

เจ้าของโครงการ เทศบาลตำบลหนองโน

สถานที่ก่อสร้าง บ้านกุคัง หมู่ 3 ต.หนองโน อ.กระนวน จ.ขอนแก่น

หน่วยงานที่ออกแบบแปลนและรายการ กองช่าง เทศบาลตำบลหนองโน

แบบเลขที่

ประมาณราคาตามแบบ ปร.4 จำนวน 1 แผ่น

ประมาณการเมื่อวันที่ 27 เดือน มีนาคม พ.ศ.2569

ลำดับที่	รายการ	ค่าวัสดุและค่าแรงงาน รวมเป็นเงิน(บาท)	FACTOR F	ค่าก่อสร้างทั้งหมด รวมเป็นเงิน(บาท)	หมายเหตุ
1	ประเภทงานอาคาร				
2	ประเภทงานทาง	138,118.11	1.3642	188,420.73	กว้าง 3.00 ม. ยาว 95.50 ม. หนา 0.15 ม. ใหญ่ทางลูกรัง กว้างข้างละ 0.50 เมตร
3	ประเภทงานชลประทาน				
4	ป้ายโครงการ จำนวน 1 ป้าย				
	เงื่อนไข เงินล่วงหน้าจ่าย 0 % เงินประกันผลงานหัก 0 % ดอกเบี้ยเงินกู้ 7 % ภาษีมูลค่าเพิ่ม 7 %				
สรุป	รวมค่าก่อสร้างเป็นเงินทั้งสิ้น			188,420.73	
	คิดเป็นเงินประมาณเพียง			188,000.00	
	ตัวอักษร				(หนึ่งแสนแปดหมื่นแปดพันบาทถ้วน)
	ขนาดหรือเนื้อที่อาคาร/งาน	286.50	ตร.ม.		
	เฉลี่ยราคาประมาณ	657.66	บาท/ตร.ม.		

คณะกรรมการกำหนดราคากลาง

(ลงชื่อ).....ประธานกรรมการ

(นายหทัยเทพ ภูทองเพชร)

(ลงชื่อ).....กรรมการ

(นางพรวิไล สดละ)

(ลงชื่อ).....กรรมการ

(นางสาวอุไรวรรณ มูลสมบัติ)

(ลงชื่อ).....กรรมการ

(นายไพรัตน์ ป้องเรือ)

(ลงชื่อ).....กรรมการ

(นายวิทยา แก้วสมบัติ)

 อนุมัติให้ใช้เป็นราคากลาง ไม่อนุมัติให้ใช้เป็นราคากลาง เพราะ.....

(ลงชื่อ).....

(นายเลิศศักดิ์ คำมูล)

นายกเทศมนตรีตำบลหนองโน

## สรุปผลการประมาณราคาก่อสร้าง

ส่วนราชการ เทศบาลตำบลหนองไผ่ กรมส่งเสริมการปกครองท้องถิ่น กระทรวงมหาดไทย

ประเภท งานก่อสร้างทาง (ถนนคอนกรีตเสริมเหล็ก)

เจ้าของโครงการ เทศบาลตำบลหนองไผ่

สถานที่ก่อสร้าง บ้านกุดโง้ง หมู่ 3 ต.หนองไผ่ อ.กระนวน จ.ขอนแก่น

หน่วยงานที่ออกแบบแปลนและรายการ กองช่าง เทศบาลตำบลหนองไผ่

แบบเลขที่

ประมาณราคาตามแบบ ปร.4 จำนวน 1 แห่ง

ประมาณการเมื่อวันที่ 27 เดือน มีนาคม พ.ศ.2569

ลำดับที่	รายการ	ค่าวัสดุและค่าแรงงาน รวมเป็นเงิน(บาท)	FACTOR F	ค่าก่อสร้างทั้งหมด รวมเป็นเงิน(บาท)	หมายเหตุ
1	ประเภทงานอาคาร				หน่วยทศ กว้าง 3.00 ม. ยาว 95.50 ม. หนา 0.15 ม.
2	ประเภทงานทาง	138,118.11	1.3642	188,420.73	
3	ประเภทงานชลประทาน				
4	ป้ายโครงการ จำนวน 1 ป้าย เงื่อนไข เงินล่วงหน้าจ่าย 0 % เงินประกันผลงานหัก 0 % ดอกเบี้ยเงินกู้ 7 % ภาษีมูลค่าเพิ่ม 7 %				
สรุป	รวมค่าก่อสร้างเป็นเงินทั้งสิ้น			188,420.73	
	คิดเป็นเงินประมาณเพียง			188,000.00	
	ตัวอักษร				(หนึ่งแสนแปดหมื่นแปดพันบาทถ้วน)
	ขนาดหรือเนื้อที่อาคาร/งาน	286.50	ตร.ม.		
	เฉลี่ยราคาประมาณ	657.66	บาท/ตร.ม.		

สำรวจ.....นายวิทยา แก้วสมบัติ/นายช่างโยธาชำนาญงาน

ประมาณการโดย.....นายวิทยา แก้วสมบัติ/นายช่างโยธาชำนาญงาน

ตรวจ.....นายหทัยเทพ ภูหอมเพชร /ปลัดเทศบาล รักษาการ หอ.กองช่าง

เห็นชอบ.....นายหทัยเทพ ภูหอมเพชร /ปลัดเทศบาล

อนุมัติ.....นายลิขศักดิ์ คำมูล/นายกเทศมนตรีตำบลหนองไผ่

## แบบประเมินราคางานก่อสร้างทาง สะพาน และท่อเหลี่ยม

โครงการ ก่อสร้างถนนคอนกรีตเสริมเหล็ก จากสวนนายสุทธิพันธ์ อินทร์แก้วถึงแยกกุดโจ้ง-นาฝาย บ้านกุดโจ้ง หมู่ 3

ตำบลหนองโน อำเภอกระนวน จังหวัดขอนแก่น

สถานที่ก่อสร้าง บ้านกุดโจ้ง หมู่ 3 ต.หนองโน อ.กระนวน จ.ขอนแก่น

แบบเลขที่

ฝ่าย/งาน กองช่าง

ส่วน/กอง ส่วนโยธา ต.หนองโน

ประมาณการโดย นายวิทยา แก้วสมบัติ

ประมาณการเมื่อวันที่ 27 เดือน มีนาคม พ.ศ.2569

ลำดับ	รายการ	หน่วย	จำนวน	ราคา/หน่วย	ราคาทุน	หมายเหตุ
1	งานทรายรองพื้น ใต้ผิวทางคอนกรีต	ลบ.ม.	14.33	766.00	10,972.95	
2	งานผิวจราจรคสล. STRENGTH 325 ksc.	ตร.ม.	286.50	359.00	102,853.50	
3	WIRE MESH Ø 4.0 มม. @ 0.10 x 0.25 ม.	ตร.ม.	286.50	47.70	13,666.05	
4	รอยต่อเพื่อขยายตัวตามขวาง (EXPANSION JOINT)	เมตร	21.00	87.00	1,827.00	
5	รอยต่อเพื่อหดตัวตามขวาง (CONTRACTION JOINT)	เมตร	21.00	45.00	945.00	
6	รอยต่อตามยาว (LONGITUDINAL JOINT)	เมตร	95.50	-	-	
7	ถูกรังไหล่ทาง	ลบ.ม.	15.28	95.73	1,462.75	
8	งานขัดหน้าคอนกรีตด้วยเครื่องขัด	ตร.ม.	286.50	20.00	5,730.00	
9	งานฉาบปูนอุดคอกขนาดเบา	ตร.ม.	382.00	1.73	660.86	
10	งานวางท่อ คสล. Ø 0.40 ม.	ท่อน		597.94	-	รวมค่าแรงวางท่อ 140 บ.
รวมยอดเงินเฉพาะรายการแผ่นนี้					138,118.11	

แบบสรุปข้อมูลวัสดุและค่าดำเนินการ

โครงการ ก่อสร้างถนนคอนกรีตเสริมเหล็ก จากสวนนายสุทธีนันท์ อินทร์แก้วถึงแยกกุดโจ้ง-นาฝาย บ้านกุดโจ้ง หมู่ 3

ค.หนองโน อ.กระนวน จ.ขอนแก่น เขต ปกติ ราคาน้ำมันโซล่าเฉลี่ย 30.88 บาท/ลิตร

อัตราดอกเบี้ยเงินกู้ (MLR) 7 % เงินจ่ายล่วงหน้า - %

เงินประกันผลงานหัก - % ภาษีมูลค่าเพิ่ม 7 %

ข้อมูลราคาวัสดุก่อสร้าง เดือน กุมภาพันธ์ 2569

ที่	รายการ	หน่วย	ราคาที่แหล่ง (บาท)	ระยะทาง ขนส่ง กม.	ค่าขนส่ง		ขนส่งด้วย	แหล่ง	หมายเหตุ
					บาท/ตัน	บาท/ลบ.ม.			
	<b>ราคาวัสดุก่อสร้าง</b>								
1	ปูนซีเมนต์ปอร์ตแลนด์ประเภท 1	บาท/ตัน	2,691.13	45.00	70.61	98.85	รถบรรทุก 10 ล้อ + ลากพ่วง	อ.เมือง จ.ขอนแก่น	สำนักดัชนีเศรษฐกิจการค้า กระทรวงพาณิชย์
2	ทรายถมที่	บาท/ลบ.ม.	514.02	45.00	70.61	98.85	รถบรรทุก 10 ล้อ + ลากพ่วง	อ.เมือง จ.ขอนแก่น	สำนักดัชนีเศรษฐกิจการค้า กระทรวงพาณิชย์
3	หินย่อยเบอร์ 1	บาท/ลบ.ม.	355.14	168.00	261.93	366.71	รถบรรทุก 10 ล้อ + ลากพ่วง	อ.ภูพาน จ.ขอนแก่น	ที่แหล่งโรงไม้หิน
4	ยางแอสฟัลท์ CSS-1	บาท/ตัน	30,500.00	501.00	781.56	1,092.18	รถบรรทุก 10 ล้อ + ลากพ่วง	กรุงเทพฯ	สำนักดัชนีเศรษฐกิจการค้า กระทรวงพาณิชย์
5	เหล็กเส้นกลม SR-24 RB15	บาท/ตัน	22,067.39	45.00	70.61	98.85	รถบรรทุก 10 ล้อ + ลากพ่วง	อ.เมือง จ.ขอนแก่น	สำนักดัชนีเศรษฐกิจการค้า กระทรวงพาณิชย์
6	เหล็กเส้นข้ออ้อย SD-40 DB 12	บาท/ตัน	19,470.41	45.00	70.61	98.85	รถบรรทุก 10 ล้อ + ลากพ่วง	อ.เมือง จ.ขอนแก่น	สำนักดัชนีเศรษฐกิจการค้า กระทรวงพาณิชย์
7	เหล็กเส้นกลม SR-24 RB19	บาท/ตัน	21,475.18	45.00	70.61	98.85	รถบรรทุก 10 ล้อ + ลากพ่วง	อ.เมือง จ.ขอนแก่น	สำนักดัชนีเศรษฐกิจการค้า กระทรวงพาณิชย์
8	เหล็กตะแกรง WIRE MESH Ø 4.0 มม. @ 0.10 x 0.25 ม.	บาท/ตร.ม.	47.70	-	-	-	-	ในเขตพื้นที่	ราคารวมค่าแรงปูเหล็กแล้ว
9	วัสดุลูกรัง	บาท/ลบ.ม.	26.04	7.00	19.14	26.79	รถบรรทุก 10 ล้อ	ในเขตพื้นที่	-
10	ทรายถมที่	บาท/ลบ.ม.	514.02	45.00	70.61	98.85	รถบรรทุก 10 ล้อ + ลากพ่วง	อ.เมือง จ.ขอนแก่น	สำนักดัชนีเศรษฐกิจการค้า กระทรวงพาณิชย์

ค่าดำเนินการและค่าเสื่อมราคา

ราคาน้ำมันเชื้อเพลิง โซล่าที่ อ.เมือง 30.00-30.99 บาท/ลิตร

(ราคาเครื่องจักร 2558)

ลำดับ	ลักษณะงาน	หน่วย	ค่าดำเนินการ บาท/หน่วย	ค่าเสื่อมราคา(บาท)		รวมค่างาน (บาท)		กำหนดราคา บาท/หน่วย	หมายเหตุ
				ปกติ	ฝนชุก	ปกติ	ฝนชุก		
1	งานดินคันทาง								ค่าดำเนินการและค่าเสื่อมราคา ฉบับปรับปรุง เดือน ตุลาคม 2558
	ขุด - ขน	ลบ.ม. หลวม	18.26	3.51	4.39	21.77	22.65	21.77	กรมบัญชีกลาง กระทรวงการคลัง
	บดทับ	ลบ.ม. แน่น	35.14	10.80	13.50	45.94	48.64	45.94	ตามหนังสือเลขที่ กค.0421.5/ว 399 ลว.15 ตุลาคม 2558
2	งานผิวทางคอนกรีต								
	ค่าติดตั้งเครื่องผสมคอนกรีต	ครั้ง	150,000.00						
	ค่าผสมคอนกรีต	ลบ.ม.	160.18	35.15	43.94	195.33	204.12	195.33	
	ค่าขนส่งคอนกรีต	ลบ.ม./กม.	12.89	1.74	2.18	14.63	15.07	14.63	
	ค่าแบบข้างติดยาว 2 ข้าง	เมตร	15.26	5.34	6.68	20.60	21.94	20.60	
	ค่าปูผิวคอนกรีต	ตร.ม.	10.20	1.92	2.40	12.12	12.60	12.12	
	ค่าตัดรอยต่อคอนกรีตและหยอดยาง	เมตร	20.86	2.53	3.16	23.39	24.02	23.39	
	ค่าหยอดยางรอยต่อคอนกรีต	เมตร	12.16	2.39	2.99	14.55	15.15	14.55	
	ค่าบ่มผิวทางคอนกรีต	ตร.ม.	8.21	1.06	1.33	9.27	9.54	9.27	
3	งานผิวจราจรไหล่ทางลูกรัง								
	ขุด-ขน	ลบ.ม.หลวม	15.61	2.75	8.15	18.36	23.76	18.36	
	บดทับ	ลบ.ม.แน่น	50.23	20.90	16.20	71.13	66.43	71.13	

เทศบาลตำบลหนองโน

โครงการ ก่อสร้างถนนคอนกรีตเสริมเหล็ก จากสวนนายสุทธิพันธ์ อินทร์แก้วถึงแยกจุดโจ้ง-นาฝาย ข้ามจุดโจ้ง หมู่ 3  
 วัตถุประสงค์สำหรับงานโครงการก่อสร้างถนนคอนกรีตเสริมเหล็ก

1 ปูนซีเมนต์ปอร์ตแลนด์ ประเภทที่ 1

ราคาวัสดุที่แหล่ง	=	2,691.13 บาท/ตัน	[ 1 ]
ค่าขนส่ง 45.00 กม. แหล่ง อ.เมือง จ.ขอนแก่น	=	70.61 บาท/ตัน	[ 2 ] รถบรรทุก 10 ล้อ + ลากพ่วง
รวม	=	2,761.74 บาท/ตัน	[ 4 ] = [ 1 ] + [ 2 ]
ราคาที่กำหนด	=	2,761.74 บาท/ตัน	[ 5 ] = [ 4 ]

2 ทรายหยาบ

ราคาวัสดุที่แหล่ง	=	514.02 บาท/ลบ.ม.	[ 1 ]
ค่าขนส่ง 45.00 กม. แหล่ง อ.เมือง จ.ขอนแก่น	=	98.85 บาท/ลบ.ม.	[ 2 ] รถบรรทุก 10 ล้อ + ลากพ่วง
รวม	=	612.87 บาท/ลบ.ม.	[ 4 ] = [ 1 ] + [ 2 ]
ราคาที่กำหนด	=	612.87 บาท/ลบ.ม.	[ 5 ] = [ 4 ]

3 หินย่อย เบอร์ 1

ราคาวัสดุที่แหล่ง	=	355.14 บาท/ลบ.ม.	[ 1 ]
ค่าขนส่ง 168.00 กม. แหล่ง อ.ภูผาม่าน จ.ขอนแก่น	=	366.71 บาท/ลบ.ม.	[ 2 ] รถบรรทุก 10 ล้อ + ลากพ่วง
รวม	=	721.85 บาท/ลบ.ม.	[ 4 ] = [ 1 ] + [ 2 ]
ราคาที่กำหนด	=	721.85 บาท/ลบ.ม.	[ 5 ] = [ 4 ]

4 ยางแอสฟัลท์ CSS-1

ราคาวัสดุที่แหล่ง	=	30,500.00 บาท/ตัน	[ 1 ]
ค่าขนส่ง 501.00 กม. แหล่ง กรุงเทพฯ	=	781.56 บาท/ตัน	[ 2 ] รถบรรทุก 10 ล้อ + ลากพ่วง
รวม	=	31,281.56 บาท/ตัน	[ 4 ] = [ 1 ] + [ 2 ]
ราคาที่กำหนด	=	31,281.56 บาท/ตัน	[ 5 ] = [ 4 ]

5 เหล็กเส้นกลม SR-24 RB15

ราคาวัสดุที่แหล่ง	=	22,067.39 บาท/ตัน	[ 1 ]
ค่าขนส่ง 45.00 กม. แหล่ง อ.เมือง จ.ขอนแก่น	=	70.61 บาท/ตัน	[ 2 ] รถบรรทุก 10 ล้อ + ลากพ่วง
รวม	=	22,138.00 บาท/ตัน	[ 4 ] = [ 1 ] + [ 2 ]
ราคาที่กำหนด	=	22,138.00 บาท/ตัน	[ 5 ] = [ 4 ]

6 เหล็กเส้นข้ออ้อย SD-40 DB 12

ราคาวัสดุที่แหล่ง	=	19,470.41 บาท/ตัน	[ 1 ]
ค่าขนส่ง 45.00 กม. แหล่ง อ.เมือง จ.ขอนแก่น	=	70.61 บาท/ตัน	[ 2 ] รถบรรทุก 10 ล้อ + ลากพ่วง
รวม	=	19,541.02 บาท/ตัน	[ 4 ] = [ 1 ] + [ 2 ]
ราคาที่กำหนด	=	19,541.02 บาท/ตัน	[ 5 ] = [ 4 ]

## 7 เหล็กเส้นกลม SR-24 RB19

ราคาวัสดุที่แหล่ง	=	21,475.18 บาท/ตัน	[ 1 ]
ค่าขนส่ง 45.00 กม. แหล่ง อ.เมือง จ.ขอนแก่น	=	70.61 บาท/ตัน	[ 2 ] รถบรรทุก 10 ล้อ + ลากห้วง
รวม	=	21,545.79 บาท/ตัน	[ 4 ] = [ 1 ] + [ 2 ]
ราคาที่กำหนด	=	21,545.79 บาท/ตัน	[ 5 ] = [ 4 ]

## 8 เหล็ก Wire Mesh Ø 4 mm. @ 0.10 x 0.250 ม.

ราคาที่กำหนดจากแหล่ง รวมค่าแรง	=	42.40 บาท/ตร.ม.
--------------------------------	---	-----------------

## 9 ลูกรั้ง ประเมินจากราคาดินที่แหล่ง ไร่ละ 250,000.00

$$\text{ค่าดินที่แหล่ง} = \frac{250,000 \text{ (บาท/ไร่)}}{2} \times \frac{1}{1,600.00} \times \frac{1}{3} = 26.04 \text{ บาท/ลบ.ม.} \quad [ 1 ]$$

ราคาที่กำหนด	=	26.04 บาท/ลบ.ม.	[ 2 ] = [ 1 ]
--------------	---	-----------------	---------------

## 10 งานคอนกรีต STRENGTH 325 KSC.

ซีเมนต์ x 1.05 = 0.35 ตัน @ 2,761.74 บาท	=	966.61 บาท/ลบ.ม.	[ 1 ]
ทราย x 1.20 = 0.611 ลบ.ม. @ 612.87 บาท	=	374.46 บาท/ลบ.ม.	[ 2 ]
หิน x 1.15 = 0.857 ลบ.ม. @ 721.85 บาท	=	618.63 บาท/ลบ.ม.	[ 3 ]
ค่าผสมคอนกรีต	=	195.33 บาท/ลบ.ม.	[ 4 ]
รวม	=	2,155.03 บาท/ลบ.ม.	[ 5 ] = [ 1 ] + [ 2 ] + [ 3 ] + [ 4 ]
ราคาที่กำหนด	=	2,155.00 บาท/ลบ.ม.	[ 6 ] = [ 5 ]

## หมายเหตุ

- ค่าผสมและเทคอนกรีตใช้ตารางค่าดำเนินการและค่าเสื่อมราคาเครื่องจักรคำนวณราคากลางงานก่อสร้างฉบับปรับปรุง เดือน มีนาคม 2560 กรมบัญชีกลาง กระทรวงการคลัง
- เปอร์เซนต์เผื่อของส่วนผสมคอนกรีตใช้ตามหลักเกณฑ์การคำนวณราคากลางงานก่อสร้างทาง สะพาน และท่อเหลี่ยม กรมบัญชีกลาง กระทรวงการคลัง
- การเผื่อความเสียหายของปริมาณวัสดุผสมคอนกรีต ให้คิดในราคาต่อหน่วยดังนี้
  - ปริมาณปูนซีเมนต์คิดร้อยละ 5
  - ปริมาณทรายหยาบคิดเผื่อร้อยละ 20
  - ปริมาณหินคิดเผื่อร้อยละ 15
- อัตราส่วนผสมของวัสดุในคอนกรีต Class ต่างๆ (1 ลบ.ม.) ตามมาตรฐานกรมทางหลวงชนบท ตามบันทึกที่ คค 0723.7/759 ลงวันที่ 26 เมษายน 2555

เทศบาลตำบลหนองโสน

ราคาค่าจ้างต่อหน่วย

(ใช้ราคาเฉลี่ยน้ำมันที่ อำเภอเมือง ลิตรละ 30.88 บาท หากค่าขนส่ง,ค่าดำเนินการ และค่าเสื่อมราคา)

ถนนคอนกรีตเสริมเหล็กขนาด กว้าง 3.00 เมตร ยาว 95.50 เมตร หนา 0.15 เมตร  
 โหล่ทางลูกรัง กว้าง 0.50 เมตร

1 งานทรายรองพื้น

ค่าทรายถมที่	=	514.02 บาท/ลบ.ม.	[ 1 ]	ราคาพานิชย์จังหวัด
ค่าดำเนินการ + ค่าเสื่อมราคา ( ชุด - ขน )	=	- บาท/ลบ.ม.	[ 2 ]	
ค่าขนส่ง 45.00 กม.	=	98.85 บาท/ลบ.ม.	[ 3 ]	(จากตารางค่าขนส่ง)
รวม	=	612.87 บาท/ลบ.ม.	[ 4 ]	= [ 1 ] + [ 2 ] + [ 3 ]
ส่วนขุบควั 612.87 x 1.25	=	766.08 บาท/ลบ.ม.	[ 5 ]	= [ 4 ] x 1.25
ค่าใช้จ่ายรวม	=	766.08 บาท/ลบ.ม.	[ 6 ]	
ค่างานต้นทุน	=	766.00 บาท/ลบ.ม.	[ 7 ]	

2 ผิวทางปอร์ตแลนด์ซีเมนต์คอนกรีต หนา 0.15 ซม. (PORTLAND CEMENT CONCRETE PAVEMENT 0.15 CM. THICK)

ตามแบบมาตรฐานงานทางสำหรับท้องถนน

ปริมาณทั้งโครงการ 286.50 ตร.ม.			[ 1 ]	
ค่าติดตั้งเครื่องผสม 150,000/30,000 ตร.ม.	=	5.00 บาท/ตร.ม.	[ 2 ]	
ค่าคอนกรีต + ค่าผสม	=	2,155.00 บาท/ลบ.ม.	[ 3 ]	
คิดจากพื้นที่ 286.50 ตร.ม.			[ 4 ]	
ค่าติดตั้งเครื่องผสม = 286.5 x 5	=	1,432.50 บาท	[ 5 ]	= [ 1 ] x [ 2 ]
ค่าคอนกรีต 43 ลบ.ม. @ 2,155.00 บาท	=	92,611.13 บาท	[ 6 ]	
ค่าขนส่ง.....กม. = .....x.....x.....x.....	=	- บาท	[ 7 ]	(ไม่คิดค่าใช้จ่าย)
ค่าแบบ 20.60 บาท/เมตร x 143.25 เมตร	=	2,950.95 บาท	[ 8 ]	(จากตารางค่าดำเนินการ)
ค่า PAVER(ปูผิว) 12.12 บาท/ตร.ม. x 286.50 ตร.ม.	=	3,472.38 บาท	[ 9 ]	(จากตารางค่าดำเนินการ)
ค่าบ่มผิว 9.27 บาท/ตร.ม. x 286.50 ตร.ม.	=	2,655.86 บาท		
ค่าใช้จ่ายรวม	=	103,122.81 บาท	[ 10 ]	= [ 5 ] + [ 6 ] + [ 7 ] + [ 8 ] + [ 9 ]
ค่างานต้นทุน 103122.81 / 286.5	=	359.00 บาท/ตร.ม.	[ 11 ]	= [ 10 ] / [ 1 ]

หมายเหตุ

- 1.กรณีปริมาณงานทั้งโครงการน้อยกว่า 30,000 ตร.ม. ให้ใช้ค่าติดตั้งโรงงานสำหรับปริมาณงาน 30,000 ตร.ม. ในการประเมินราคา
- 2.ค่าแบบเหล็ก รวม 2 ช้างแล้ว
- 3.เหล็กเสริมผิวทางคอนกรีต

ผิวทางคอนกรีต หนา (ซม.)	กว้าง (ม.)	ยาว (ม.)	พื้นที่ (ตร.ม.)	ปริมาณคอนกรีต (ลบ.ม.)	ปริมาณ เหล็ก Wire mesh (ตร.ม.)	หมายเหตุ
0.15	3.00	95.50	286.50	42.98	286.50	เหล็ก wire mesh ใช้ ขนาด Ø 4 มม. @ 0.10 x 0.25 ม. #

หมายเหตุ แบบถนน คสล. อบต.ห้วยโจด อ้างอิงแบบมาตรฐานงานทางสำหรับท้องถนน

**3 รอยต่อเพื่อขยายตัวตามขวาง (EXPANSION JOINT)**

คิดจากความยาว	21.00 ม.					[ 1 ]
ค่าเหล็ก RB 19	27.32 กก.	@	21.54 บาท	=	588.42 บาท	[ 2 ] ราคาพิเศษจังหวัด
METAL CAP + ทาสี + ชาระสี	17.50 ชุด	@	10 บาท	=	175.00 บาท	[ 3 ]
JOINT FILLER	2.10 ตร.ม.	@	25.00 บาท	=	52.50 บาท	[ 4 ]
JOINT SEALER	13.13 ลิตร	@	31.20 บาท	=	409.50 บาท	[ 5 ]
ค่าหอยคดขาง	21.00 ม.	@	14.55 บาท	=	305.55 บาท	[ 6 ] (จากตารางค่าดำเนินการ)
ไม้แบบ	2.10 ลบ.ฟ.	@	149.53 บาท	(ไม้แบบอย่างง่าย)	=	314.01 บาท [ 7 ] ราคาพิเศษจังหวัด
ค่าใช้จ่ายรวม				=	1,844.98 บาท	[ 8 ]=[2]+[3]+[4]+[5]+[6]+[7]
ค่างานคืนทุน	1,844.98 / 21.00			=	87.00 บาท	[ 9 ]=[8]/[1]

หมายเหตุ

ความกว้างช่องจราจร ความหนา 0.15 ม.	2.5	3	3.5	4
DOWEL BAR RB 19 ( กก. )	4.46	5.58	6.69	7.81
METAL CAP ( ชุด )	4.00	5.00	6.00	7.00
JOINT FILLER แผ่นโพนหนา 0.02 ม. ( ตร.ม. )	0.38	0.45	0.53	0.60
JOINT SEALER ( ลิตร )	3.13	3.75	4.38	5.00
ไม้แบบ ( ตร.ม. )	0.38	0.45	0.53	0.60

METAL CAP	ราคาชุดละ	@	10 บาท (ประมาณ)
JOINT FILLER แผ่นโพนหนา 0.02 ม.	ราคาตารางเมตรละ	@	25 บาท (ประมาณ)
JOINT SEALER	ลิตรละ	@	31.20 บาท (ประมาณ)

**4 รอยต่อเพื่อหดตัวตามขวาง (CONTRACTION JOINT)**

คิดจากความยาว	21.00 ม.					[ 1 ]
ค่าเหล็ก RB 19	17.03 กก.	@	21.54 บาท	=	366.77 บาท	[ 2 ] ราคาพิเศษจังหวัด
ค่าหอยคดขาง	21.00 ม.	@	14.55 บาท	=	305.55 บาท	[ 3 ] (จากตารางค่าดำเนินการ)
ซุมแอสฟัลท์	24.50 ชุด	@	4 บาท	=	98.00 บาท	[ 4 ]
JOINT SEALER	5.60 ลิตร	@	31.20 บาท	=	174.72 บาท	[ 5 ]
ค่าใช้จ่ายรวม				=	945.04 บาท	[ 6 ]=[2]+[3]+[4]+[5]
ค่างานคืนทุน	945.04 / 21.00			=	45.00 บาท	[ 7 ]=[6]/[1]

หมายเหตุ

ความกว้างช่องจราจร ความหนา 0.15 ม.	2.5	3	3.5	4
DOWEL BAR RB 19 ( กก. )	2.78	3.48	6.69	4.87
ซุมแอสฟัลท์	4.00	5.00	6.00	7.00
JOINT SEALER ( ลิตร )	1.00	1.20	1.40	1.60

ค่าซุมแอสฟัลท์ ที่ DOWEL BAR @ 4 บาท (ประมาณ)

**5 รอยต่อตามยาว (LONGITUDINAL JOINT)**

คิดจากความยาว	95.50 ม.				[ 1 ]
ค่าเหล็ก DB 12	กก. @	19.54	บาท	=	- บาท [ 2 ] ราคาพานิชย์จังหวัด
ค่าขอดขยาย	ม. @	14.55	บาท	=	- บาท [ 3 ] (จากตารางค่าดำเนินการ)
JOINT SEALER	ลิตร @	31.20		=	- บาท [ 4 ]
ค่าใช้จ่ายรวม				=	- บาท [ 5 ]=[2]+[3]+[4]
คำนวณต้นทุน	- /	95.50		=	- บาท [ 6 ]=[5]/[1]

หมายเหตุ

ความยาว	95.50
ความหนา 0.15 ม.	
TIE BAR DB 12 ( กก. )	83.60
JOINT SEALER ( ลิตร )	47.75

**6 งานไถลู่ทางวัสดุมวลรวม ลูกฉิ่ง (SOIL AGGREGATE SHOULSER)**

ค่าวัสดุจากแหล่ง		=	26.04 บาท / ลบม.	[ 1 ]
ค่าดำเนินการ + ค่าเสื่อมราคา ( ชุด - ขน )		=	23.76 บาท / ลบม.	[ 2 ] (จากตารางค่าดำเนินการ)
ค่าขนส่ง	7.00 กก.	=	26.79 บาท / ลบม.	[ 3 ] (จากตารางค่าขนส่ง)
รวม		=	76.59 บาท / ลบม.	[ 4 ]=[1]+[2]+[3]
ส่วนขบคว	76.59 x 1.25	=	95.73 บาท / ลบม.	[ 5 ]=[4]x[1.4]
ค่าดำเนินการ + ค่าเสื่อมราคา ( บดทับ )		=	- บาท /ลบ.ม.	[ 6 ] (จากตารางค่าดำเนินการ)
ค่าใช้จ่ายรวม		=	95.73 บาท / ลบม.	[ 7 ]=[5]+[6]
คำนวณต้นทุน		=	95.73 บาท / ลบม.	[ 8 ]=[7]

## เทศบาลตำบลหนองไผ่

## รายการประมาณปริมาณวัสดุ

โครงการ ก่อสร้างถนนคอนกรีตเสริมเหล็ก จากสวนนายสุทรนิพันธ์ อินทร์แก้วถึงแยกกุดโง้ง-นาฝาย บ้านกุดโง้ง หมู่ 3

อำเภอกระนวน จังหวัดขอนแก่น

ข้อมูลงานถนน กสท.

กว้าง = 3.00 ม. [1]

ยาว = 95.50 ม. [2]

หนา = 0.15 ม. [3]

ทรายรองพื้น(หนา) = 0.05 ม. [4]

ความกว้างไหล่ทางลูกรัง(ข้างละ) = 0.50 ม. [5]

รายละเอียดการถอดปริมาณวัสดุ

## 1 งานทรายรองใต้ผิวทางคอนกรีต (SAN CUSHION UNDER CONCRETE PAVEMENT)

- ปริมาณงานทรายรองพื้น =  $3 \times 95.5 \times 0.05$  = 14.33 ลบ.ม. [7]=[1]x[2]x[4]

## 2 ผิวทางปอร์ตแลนด์ซีเมนต์คอนกรีต หนา 0.15 ซม. (PORTLAND CEMENT CONCRETE PAVEMENT 0.15 CM. THICK)

- ปริมาณงานทั้งโครงการ =  $3 \times 95.5$  = 286.50 ตร.ม. [8]=[1]x[2]

## 3 แบบเหล็ก

- ปริมาณงานทั้งโครงการ =  $95.50 + 3255 / 2$  = 143.25 เมตร [9] = [2] + ([2]/2)

## 4 รอยต่อเพื่อขยายตัวตามขวาง (EXPANSION JOINT)

- จำนวน รอยต่อ = 7.00 รอยต่อ [10]=[2]/100

- ความยาว รอยต่อ ทั้งโครงการ = 21.00 เมตร [11]=[1]x[10]

## 5 รอยต่อเพื่อหดตัวตามขวาง (CONTRACTION JOINT)

- จำนวน รอยต่อ = 7.00 รอยต่อ [12]=(((2/10)+1)-1)-[10]

- ความยาว รอยต่อ ทั้งโครงการ = 21.00 เมตร [13]=[12]x[1]

## 6 รอยต่อตามยาว (LONGITUDINAL JOINT)

- ความยาว รอยต่อ ทั้งโครงการ = 95.50 เมตร [14]=[2]

## 7 งานไหล่ทางวัสดุรวมรวม ลูกรัง (SOIL AGGREGATE SHOULDER)

- ปริมาณลูกรังไหล่ทาง (แน่น) = 15.28 ลบ.ม. [15]=[2]x[5]x2x0.2

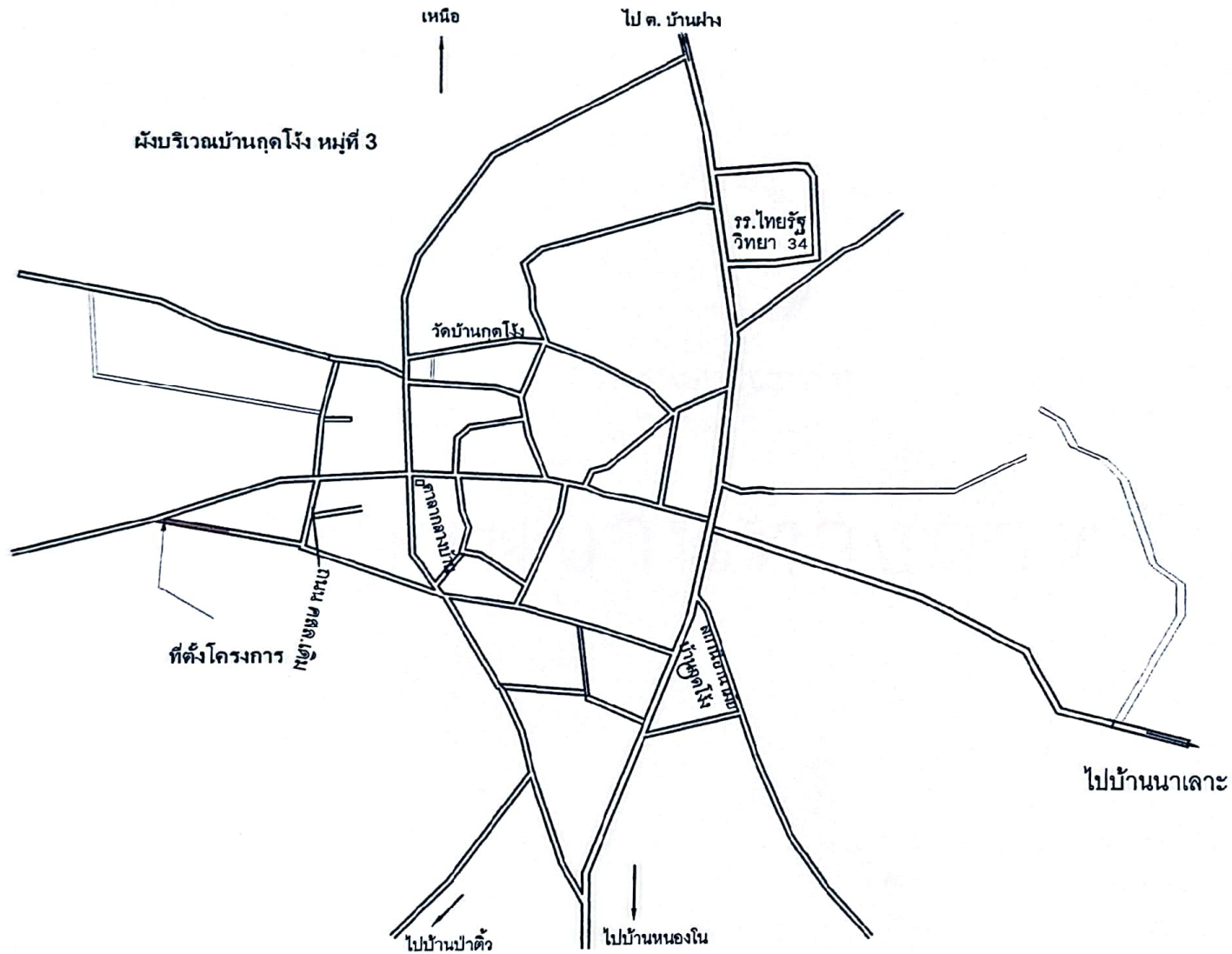

โครงการก่อสร้างถนน คอนกรีตเสริมเหล็กจากสวนนายสุทธิพันธ์ อินทร์แก้วถึงแยกกุดโง้ง-นาฝาง บ้านกุดโง้ง หมู่ 3 กว้าง 3 เมตร ยาว 95.50 เมตร หนาเฉลี่ย 0.15 เมตร พื้นที่ ไม่น้อยกว่า 286.50 ตารางเมตร พร้อมลงอุกรณ์ไหล่ทางกว้าง 0.50 เมตร หนา 0.15 เมตร (หรือดัดแปลงภาพ) รายละเอียดตามแบบแปลนที่ เทศบาลตำบลหนองโน กำหนด



แบบ

มั่งบริเวณ

เขียนแบบ

(นายวิรัช แก้วสมบัติ)  
นายช่างโยธาชำนาญงาน

ตรวจแบบ

(นายหทัยเทพ ภูทองเพชร)  
ปลัดเทศบาล  
รักษาการแทนผู้อำนวยการกองช่าง

เห็นชอบ

(นายหทัยเทพ ภูทองเพชร)  
ปลัดเทศบาล

อนุมัติ

(นายเลิศศักดิ์ คำบุญ)  
นายกเทศมนตรีตำบลหนองโน

แบบเลขที่

แผ่นที่



กรมทางหลวงชนบท

# แบบมาตรฐานงานทางสำหรับ อปท.

แบบมาตรฐานงานทางสำหรับอปท.

พิมพ์ครั้งที่ 4 : ธันวาคม 2556

จำนวน : 1,500 เล่ม

ISBN : 978-974-9848-75-3

ลิขสิทธิ์ : กรมทางหลวงชนบท

จัดทำโดย : กรมทางหลวงชนบท กระทรวงคมนาคม

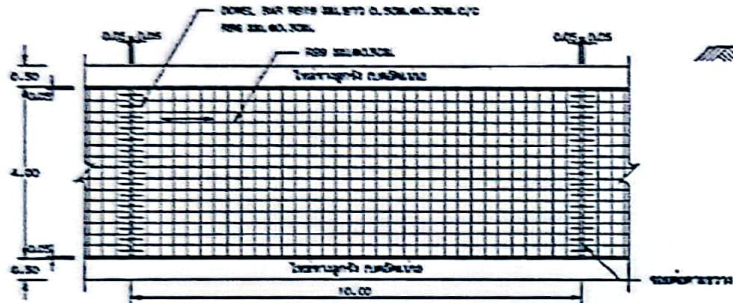

รูปแปลนผิวจราจรคอนกรีตเสริมเหล็ก

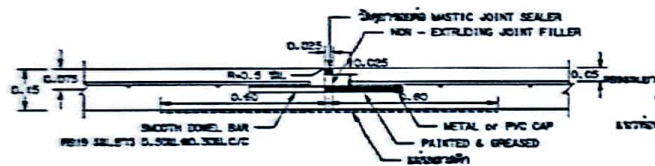

ขยายรอยต่อ EXPANSION JOINT

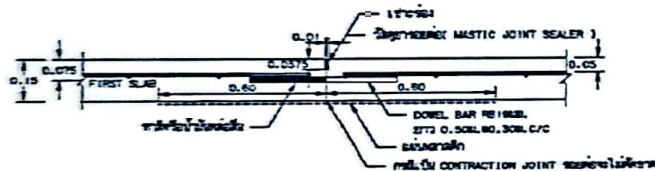

ขยายรอยต่อ CONSTRUCTION JOINT และ CONTRACTION JOINT



แปลนจราจรคอนกรีตเสริมเหล็ก

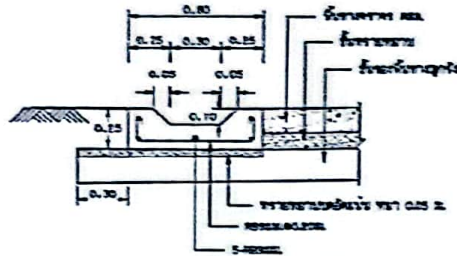

รูปตัดขวางระบายน้ำ คอนกรีตเสริมเหล็ก

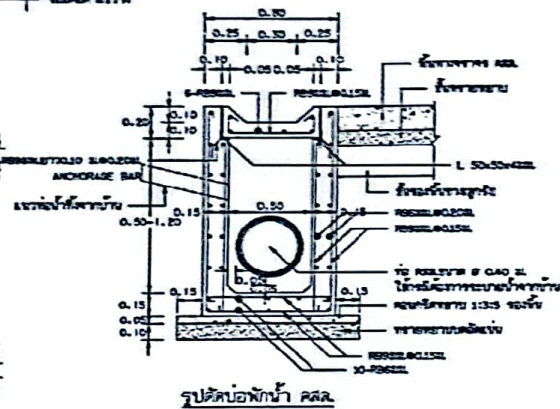

รูปตัดหน้าคาน

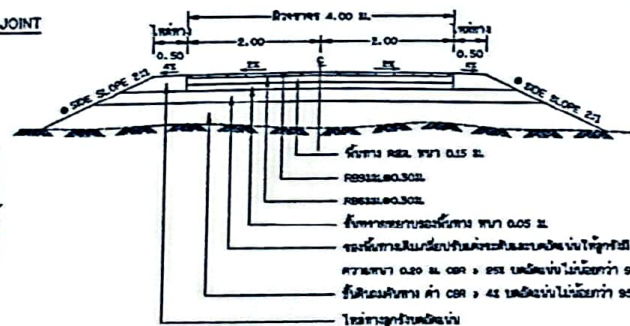

รูปตัดถนนผิวจราจรคอนกรีตเสริมเหล็ก

๑ ถ้าไม่ได้ออกแบบอย่างอื่นในแบบพิมพ์มาตรฐานให้ใช้ SIDE SLOPE 2:1 (ขนาดหน้า : หนาหน้า)

ก. รายการก่อสร้างถนน คอนกรีตเสริมเหล็ก

1. โครงสร้างคาน คอนกรีตเสริมเหล็ก ใช้ค่าความแข็งแรงของคอนกรีต  $f_{ck} = 20$  -  $25$  ( เลือกอย่างใดอย่างหนึ่ง )
2. EXPANSION JOINT ใช้วัสดุแบบที่ 1 หรือ 2 ให้ตรงกับชนิดของคอนกรีตที่ใช้ และเลือกใช้วัสดุตามชนิด
3. วัสดุรองคานที่ระบายน้ำใช้วัสดุชนิด CONCRETE JOINT SEALER NON - PAIRED ELASTIC TYPE หรือ EPDM
4. วัสดุรองคานที่ระบายน้ำ NON - EXTRUDING JOINT FILLER ใช้วัสดุชนิดที่ระบุในแบบพิมพ์มาตรฐาน
5. วัสดุรองคานที่ระบายน้ำ SLUMP ไม่ต่ำกว่า 7 ซม. และแรงอัด COMPRESSIVE STRENGTH ไม่ต่ำกว่าค่าที่ระบุในแบบพิมพ์มาตรฐาน
6. เหล็กเส้นที่ใช้รับคานหน้า  $f_{yk} = 23$  หรือ  $25$
7. ใช้ใช้ WELDED WIRE MESH (  $f_{yk} = 23$  ) ขนาดหน้ากว้าง 1.10 ม. หรือ WIRE MESH ไม้ ใช้ใช้ชนิดที่ระบุในแบบพิมพ์มาตรฐาน
8. วัสดุรองคานที่ระบายน้ำใช้วัสดุชนิดที่ระบุในแบบพิมพ์มาตรฐาน
9. วัสดุรองคานที่ระบายน้ำใช้วัสดุชนิดที่ระบุในแบบพิมพ์มาตรฐาน
10. WIRE WELDED WIRE MESH ใช้ใช้ชนิดที่ระบุในแบบพิมพ์มาตรฐาน ใช้ใช้ชนิดที่ระบุในแบบพิมพ์มาตรฐาน
11. วัสดุรองคานที่ระบายน้ำใช้วัสดุชนิดที่ระบุในแบบพิมพ์มาตรฐาน ใช้ใช้ชนิดที่ระบุในแบบพิมพ์มาตรฐาน
12. วัสดุรองคานที่ระบายน้ำใช้วัสดุชนิดที่ระบุในแบบพิมพ์มาตรฐาน ใช้ใช้ชนิดที่ระบุในแบบพิมพ์มาตรฐาน
13. วัสดุรองคานที่ระบายน้ำใช้วัสดุชนิดที่ระบุในแบบพิมพ์มาตรฐาน ใช้ใช้ชนิดที่ระบุในแบบพิมพ์มาตรฐาน
14. วัสดุรองคานที่ระบายน้ำใช้วัสดุชนิดที่ระบุในแบบพิมพ์มาตรฐาน ใช้ใช้ชนิดที่ระบุในแบบพิมพ์มาตรฐาน

ข. รายการก่อสร้างจราจรระบายน้ำ คอนกรีตเสริมเหล็ก

1. วัสดุรองคานที่ระบายน้ำใช้วัสดุชนิดที่ระบุในแบบพิมพ์มาตรฐาน ใช้ใช้ชนิดที่ระบุในแบบพิมพ์มาตรฐาน
2. วัสดุรองคานที่ระบายน้ำใช้วัสดุชนิดที่ระบุในแบบพิมพ์มาตรฐาน ใช้ใช้ชนิดที่ระบุในแบบพิมพ์มาตรฐาน
3. วัสดุรองคานที่ระบายน้ำใช้วัสดุชนิดที่ระบุในแบบพิมพ์มาตรฐาน ใช้ใช้ชนิดที่ระบุในแบบพิมพ์มาตรฐาน
4. วัสดุรองคานที่ระบายน้ำใช้วัสดุชนิดที่ระบุในแบบพิมพ์มาตรฐาน ใช้ใช้ชนิดที่ระบุในแบบพิมพ์มาตรฐาน
5. วัสดุรองคานที่ระบายน้ำใช้วัสดุชนิดที่ระบุในแบบพิมพ์มาตรฐาน ใช้ใช้ชนิดที่ระบุในแบบพิมพ์มาตรฐาน
6. วัสดุรองคานที่ระบายน้ำใช้วัสดุชนิดที่ระบุในแบบพิมพ์มาตรฐาน ใช้ใช้ชนิดที่ระบุในแบบพิมพ์มาตรฐาน
7. วัสดุรองคานที่ระบายน้ำใช้วัสดุชนิดที่ระบุในแบบพิมพ์มาตรฐาน ใช้ใช้ชนิดที่ระบุในแบบพิมพ์มาตรฐาน
8. วัสดุรองคานที่ระบายน้ำใช้วัสดุชนิดที่ระบุในแบบพิมพ์มาตรฐาน ใช้ใช้ชนิดที่ระบุในแบบพิมพ์มาตรฐาน
9. วัสดุรองคานที่ระบายน้ำใช้วัสดุชนิดที่ระบุในแบบพิมพ์มาตรฐาน ใช้ใช้ชนิดที่ระบุในแบบพิมพ์มาตรฐาน

ตารางที่ 1. ตารางขนาดของ WIRED MESH ที่ใช้แทน BAR MESH

BAR MESH ( $f_{yk} = 1,200$ Ksc )		WIRED MESH ( $f_{yk} = 2,730$ Ksc )	
( ใช้สำหรับขนาด SR 24 )		( ใช้สำหรับขนาดหน้าจราจร )	
DIA / SPACING	STEEL AREA ( $cm^2/m^2$ )	DIA / SPACING	STEEL AREA ( $cm^2/m^2$ )
# 6 22.0 0.30 ม.	0.840	# 4 22.0 0.30 ม.	0.419
# 8 22.0 0.30 ม.	2.12	# 6 22.0 0.30 ม.	0.840

หมายเหตุ

แบบพิมพ์มาตรฐานและแบบพิมพ์มาตรฐานที่ระบุในแบบพิมพ์มาตรฐาน - 2-204/48 ของกรมทางหลวงชนบท

	<b>แบบมาตรฐานงานทาง</b> <b>สำหรับองค์การปกครองส่วนท้องถิ่น</b>
	<b>ถนน คอนกรีตเสริมเหล็ก</b> <b>(แบบไม่พร้อมคานหน้าจราจร)</b>
<b>แบบพิมพ์ที่ ๓๐-2-204</b>	<b>แผ่นที่ 15</b>